En esta ocasión explicamos como realizar la instalación de un Certificado en NetScaler sea Gateway o cualquier otra versión, existen ISPs o proveedores de certificados que suministran los certificados de una forma específica, e imposibilitan el poder realizar la instalación siguiendo alguno de los CTX específicos de Citrix.

En nuestro ejemplo mostramos como poder realizar la instalación del certificado en el caso de que nos suministren un certificado tipo wildcat, en el que nos suministran los fichero por separado del tipo: .csr .cer .ca

En este caso el proceso de instalación cambia de forma considerable, ya que no es posible seguir los procedimientos especificados, la forma de realizar la instalación se realiza de la siguiente forma,

Localizaremos la CA correspondiente de la entidad certifciadora, aúnque nos incluyen un fichero .CA necesitaremos tener el de la CA es decir el del fabricante en cuestión, una vez lo tengamos generaremos un fichero nuevo con la extensión .CER, siendo el nombre que utilizaremos tourdomain.cer, siendo yourdomain, el nombre de nuestro dominio público, para ello el contenido de dicho fichero .CER deberá de contener la ya existente .CER actual y añadirle el contenido de la CA correspondiente, quedando el archivo creado de la siguiente forma:

-***----BEGIN CERTIFICATE-----***

[SSL certificate]

-----END CERTIFICATE-----

-----BEGIN CERTIFICATE-----

[Intermediate CA]

-----END CERTIFICATE----

Una vez creado, procederemos a realizar la grabación del fichero .CER que posteriormente utilizaremos en NetScaler, independientemente de la versión. Los pasos que realizaremos posteriormente serán,

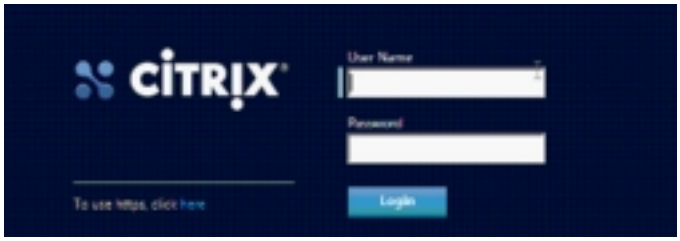

Accederemos a la consola y nos validaremos

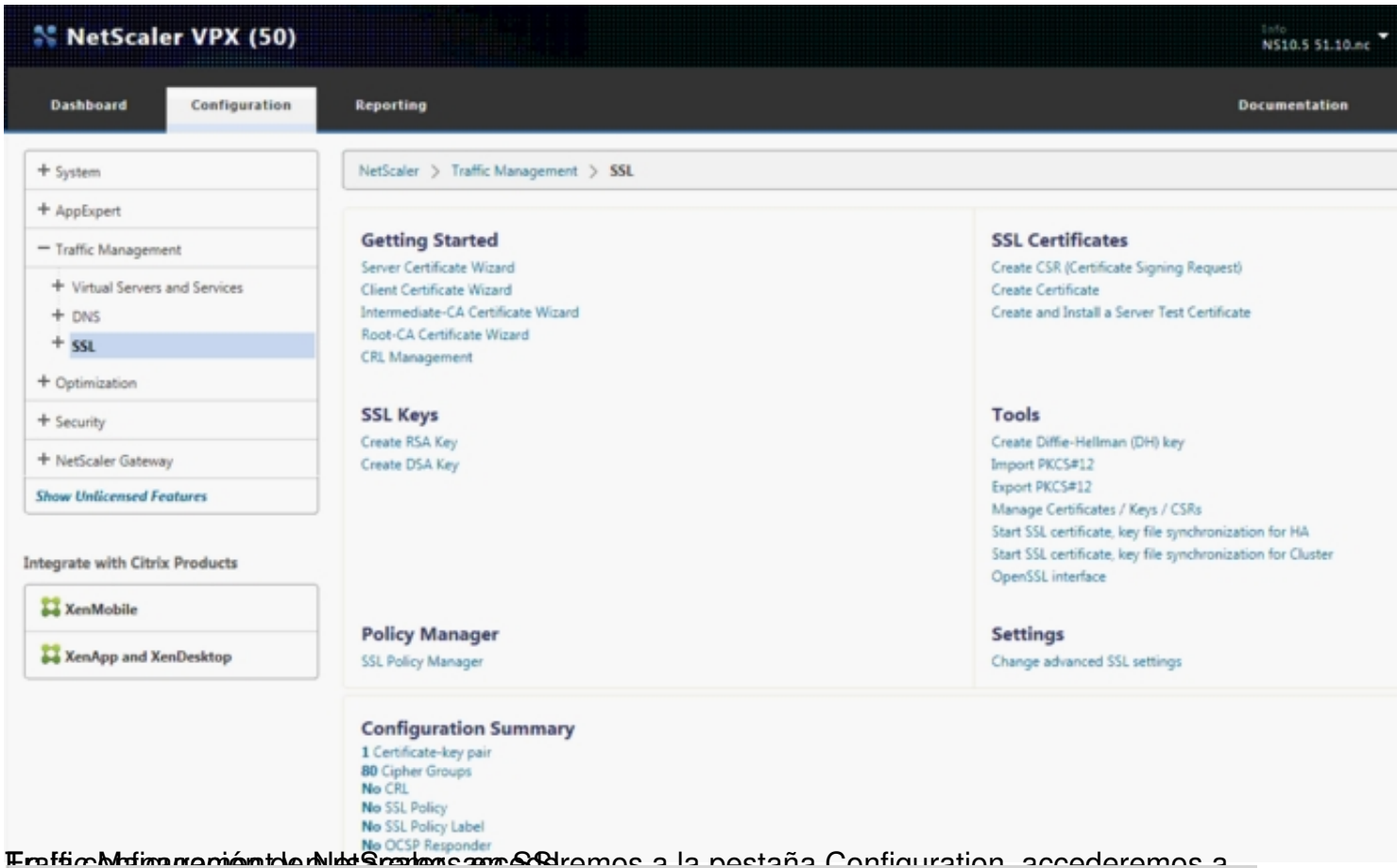

Traffic Management de NetScaler, accederemos a la pestaña Configuration, accederemos a

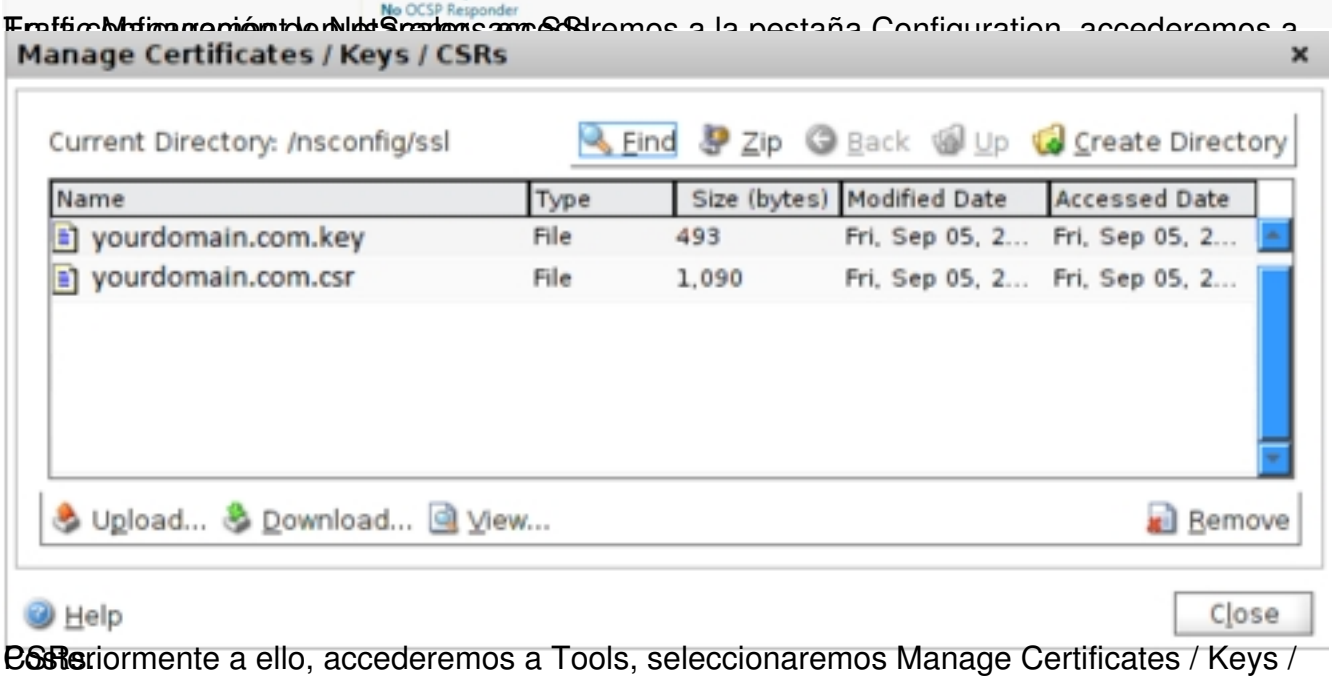

CSRs. Posteriormente a ello, accederemos a Tools, seleccionaremos Manage Certificates / Keys /

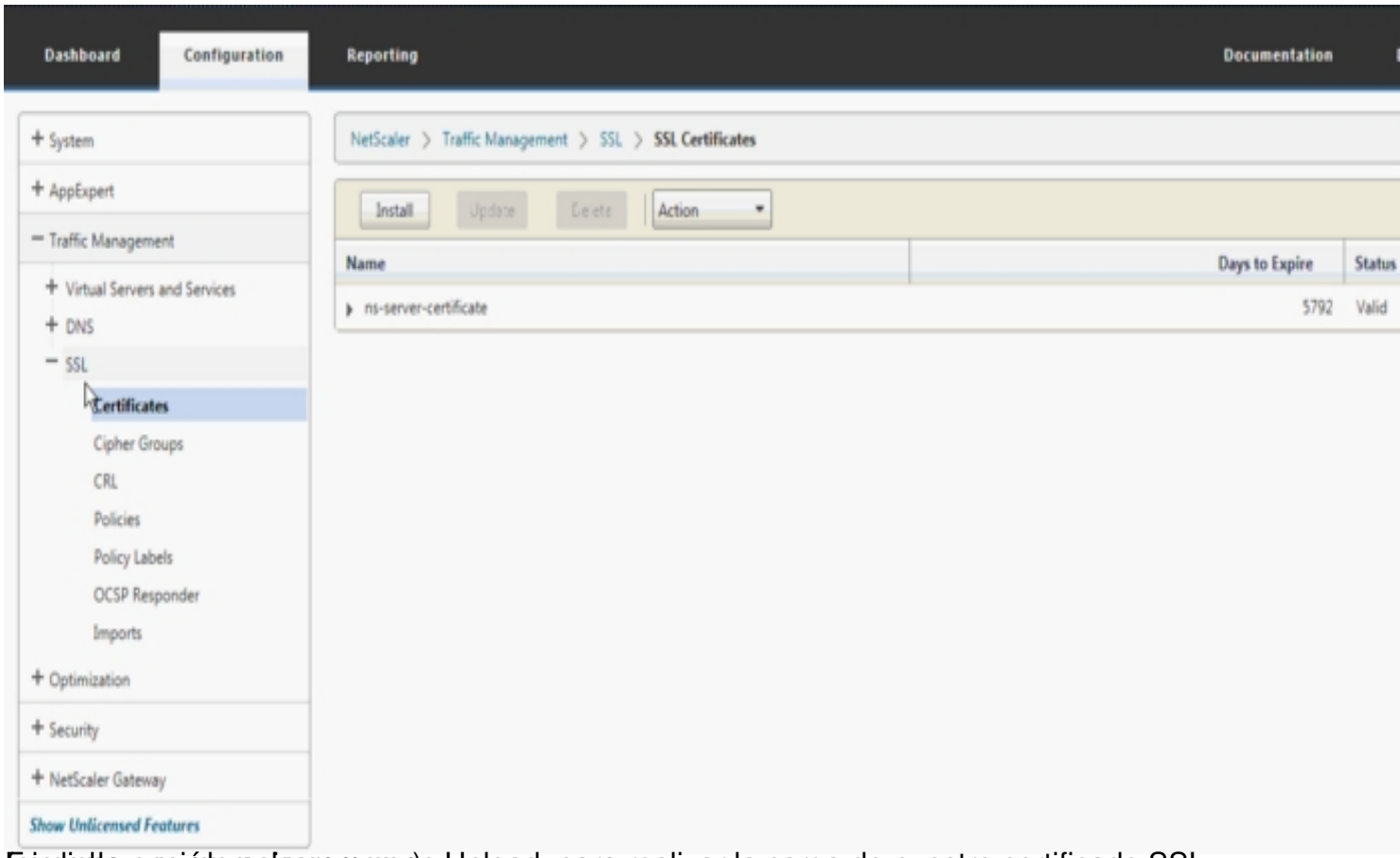

Fig. 1: Certificates Pulsaremos en Upload, para realizar la carga de nuestro certificado SSL

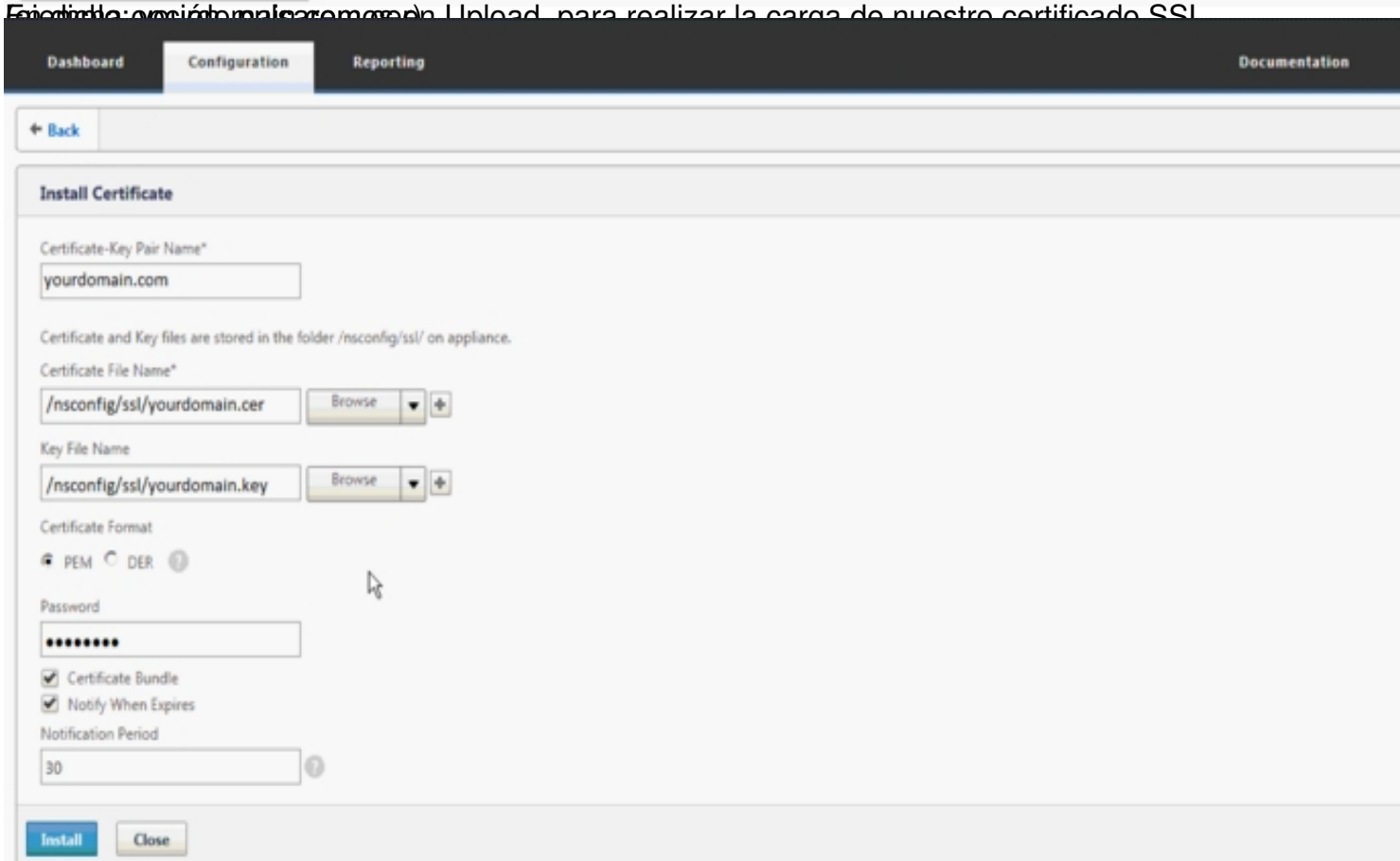

Fig. 2: Certificates Pulsaremos en Install, e iniciaremos el proceso de instalación del certificado

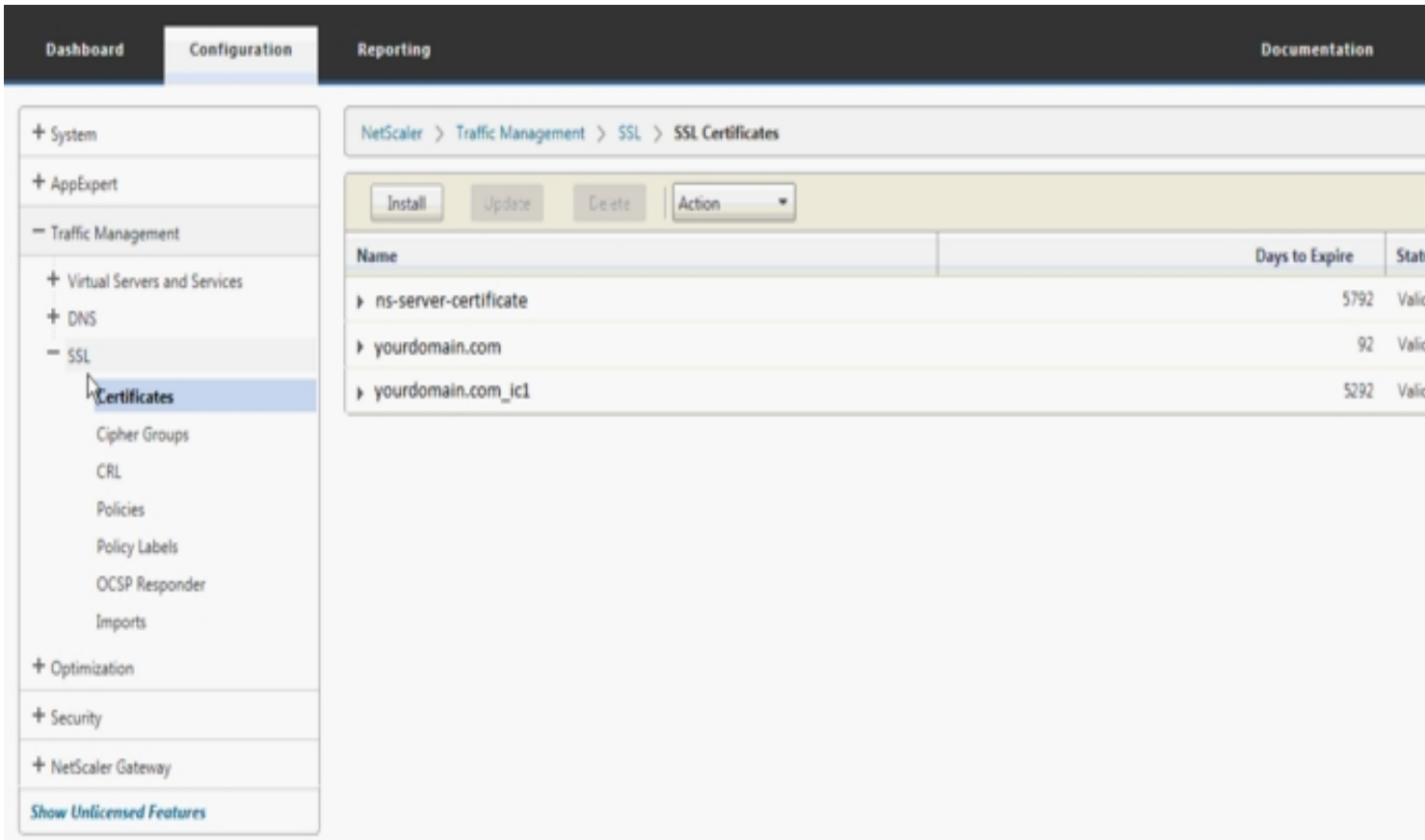

Posteriormente, pulsaremos en "Install", y Close

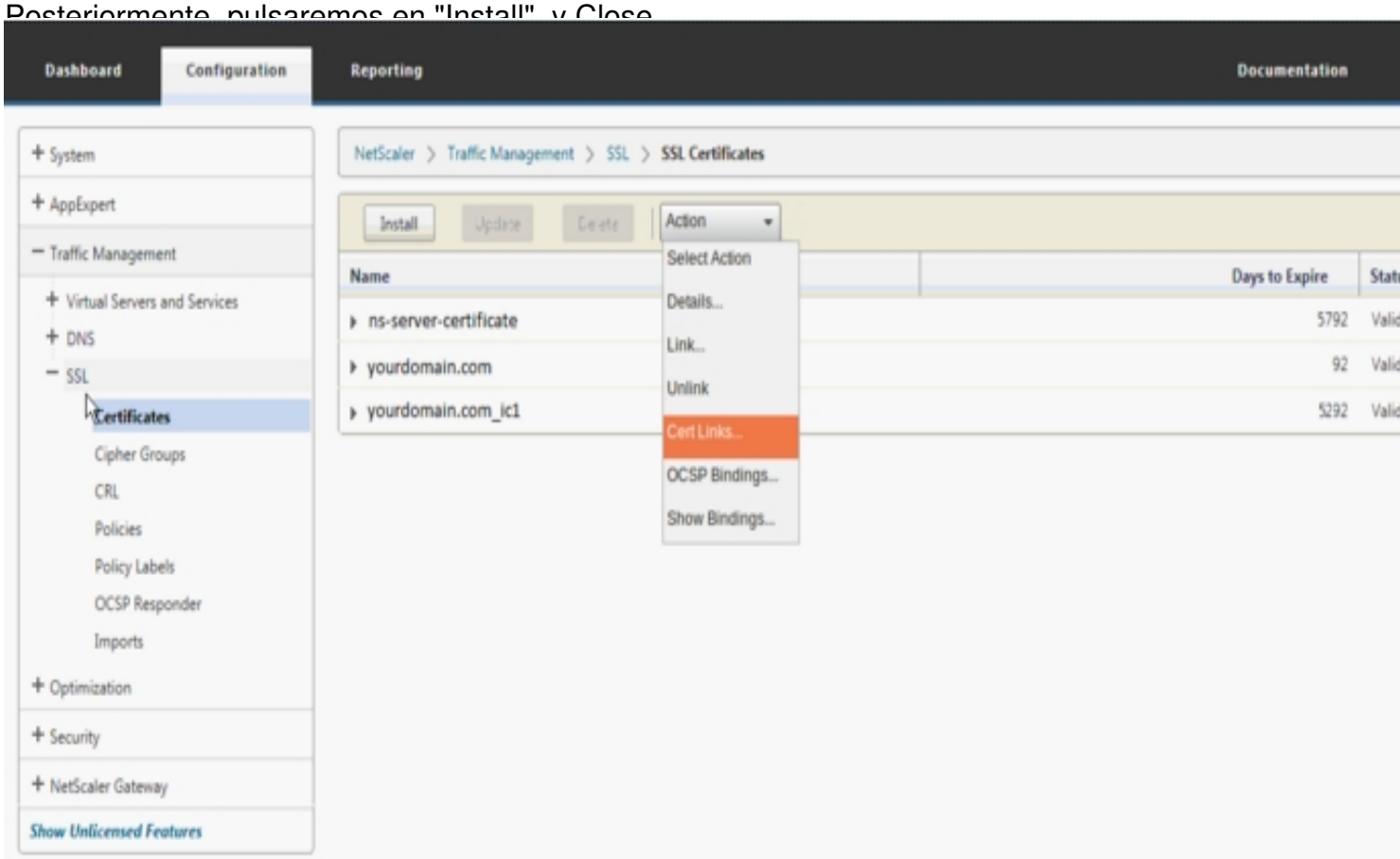

Estando en Traffic Management > SSL > SSL Certificates, seleccionaremos nuestro

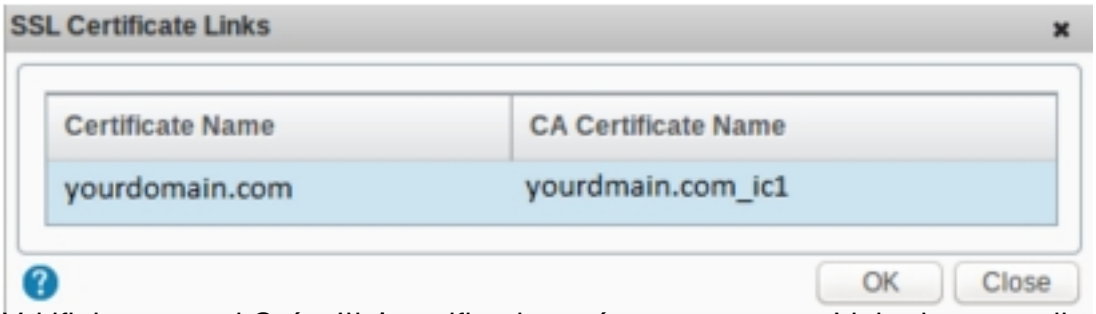

Verificamos que el certificado está correctamente Linkado, para ello en Actions

Mostrándonos si el server está registrado o no correctamente, ademas de indicarnos si esté está o no

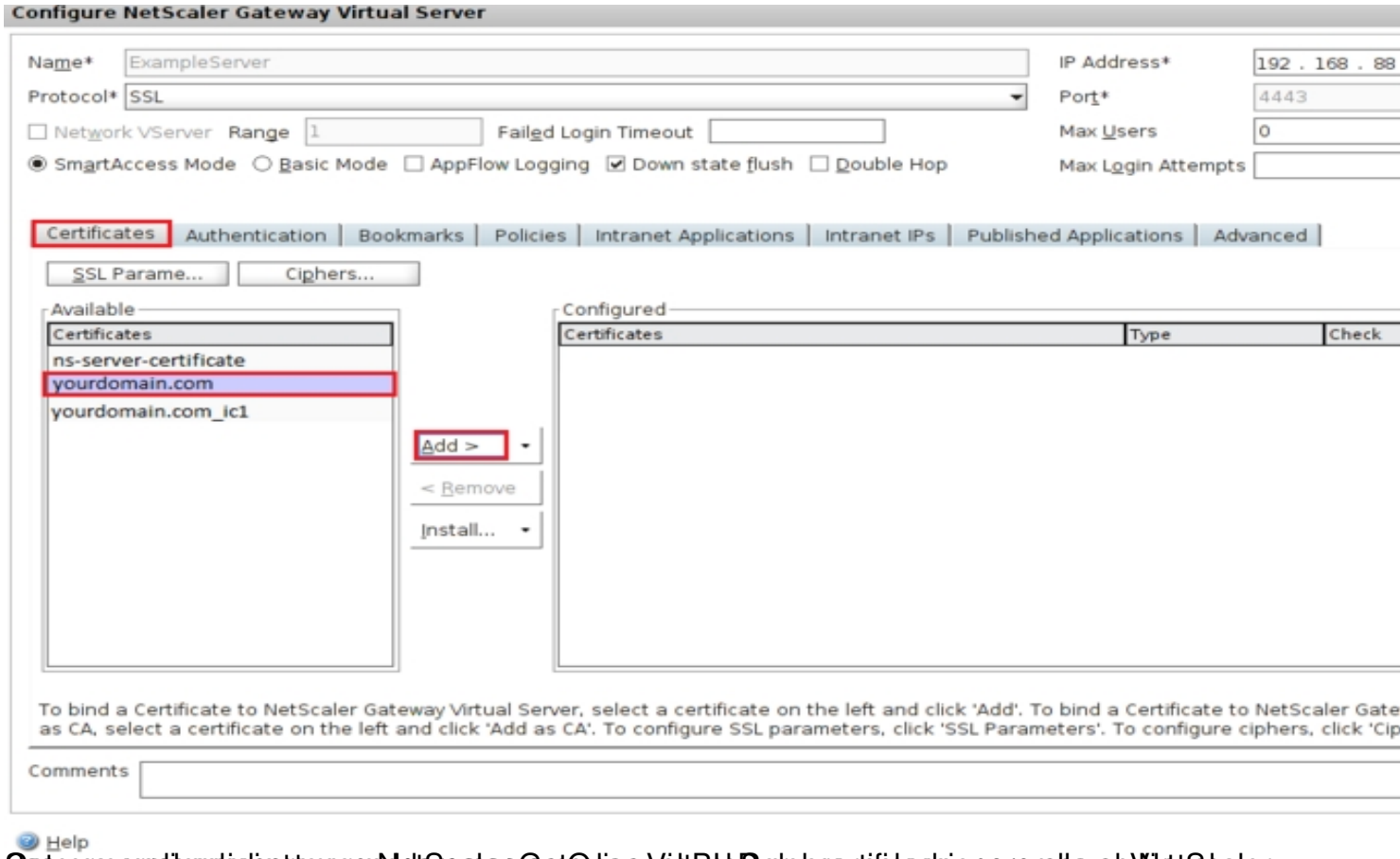

[illegible] Virtual Servers, [illegible] en NetScaler

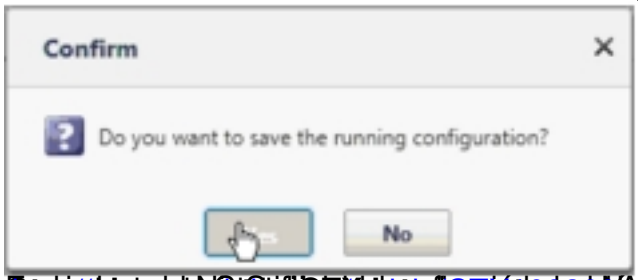

[illegible] Certificado