Son muchas las ocasiones que tenemos la necesidad de actualizar a una nueva versión de XenDesktop, en esta ocasión mostramos de una forma rápida los pasos a realizar para realizar una actualización rápida y simple a XenDesktop 7.5.

Para realizar la actualización a XenDesktop 7.5 utilizaremos el DVD de instalación de XenDesktop 7.5, y tendremos que cumplir una serie de requisitos o mejor dicho pasos, ya que si nos saltamos alguno de ellos la actualización no se realizará correctamente,

Los pasos a realizar son los siguientes:

- Copia de Seguridad de las Bases de Datos del Delivery Controller.
- Actualización del VDA en la imagen master y en todas las imgánes Master que dispongamos.
- Actualización de un Delivery Controller (todos los componentes).
- Actualización de Studio que nos permitirá actualizar el Site.
- Actualización del resto de Delivery Controllers (todos los componentes)

Cuando arranquemos el Setup de XenDesktop 7.5, lo primero que realizaremos es pulsar sobre Actualizar VDA,

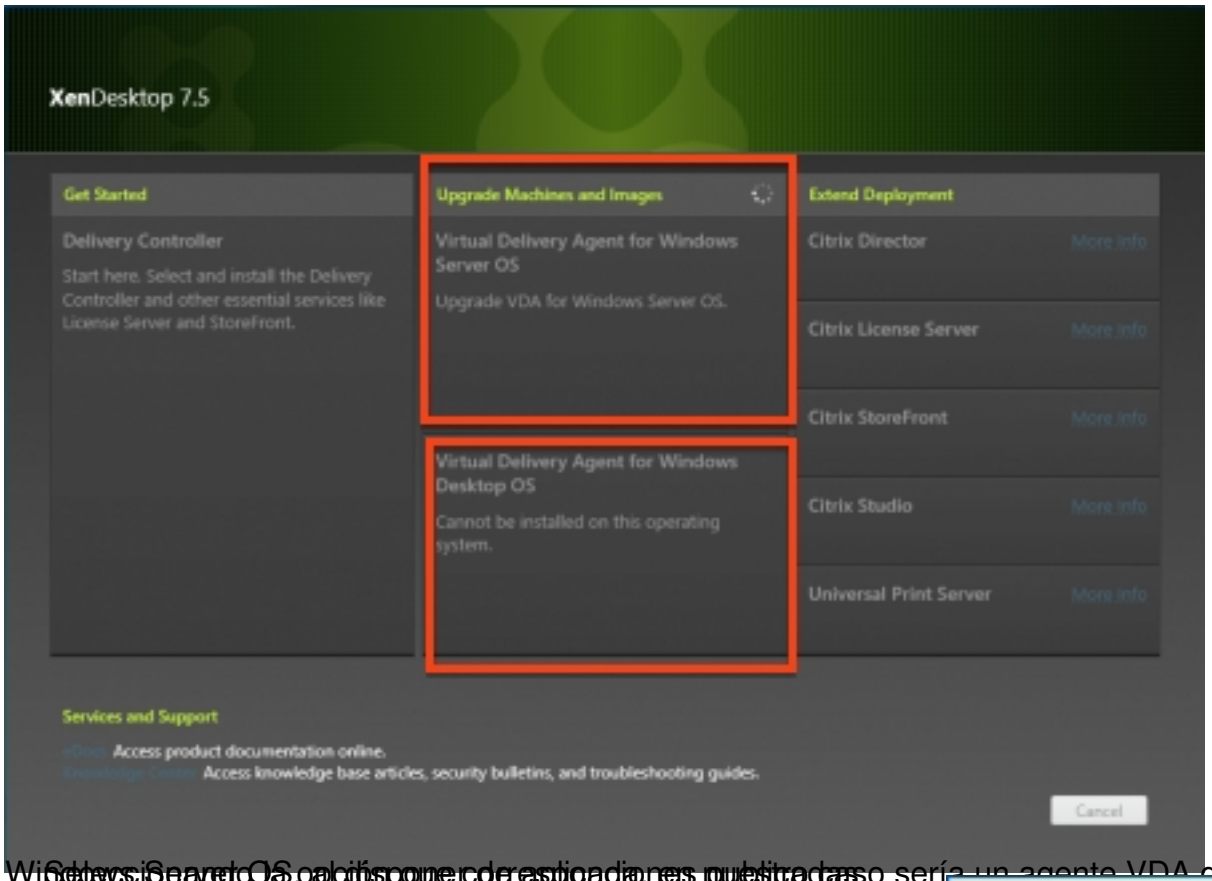

Windows Server OS, por lo que cualquier aplicación en publicadas, sería un agente VDA de Sesiones Servidor, al disponer de aplicaciones publicadas,

Iniciándose el proceso de actualización y validación de componentes,

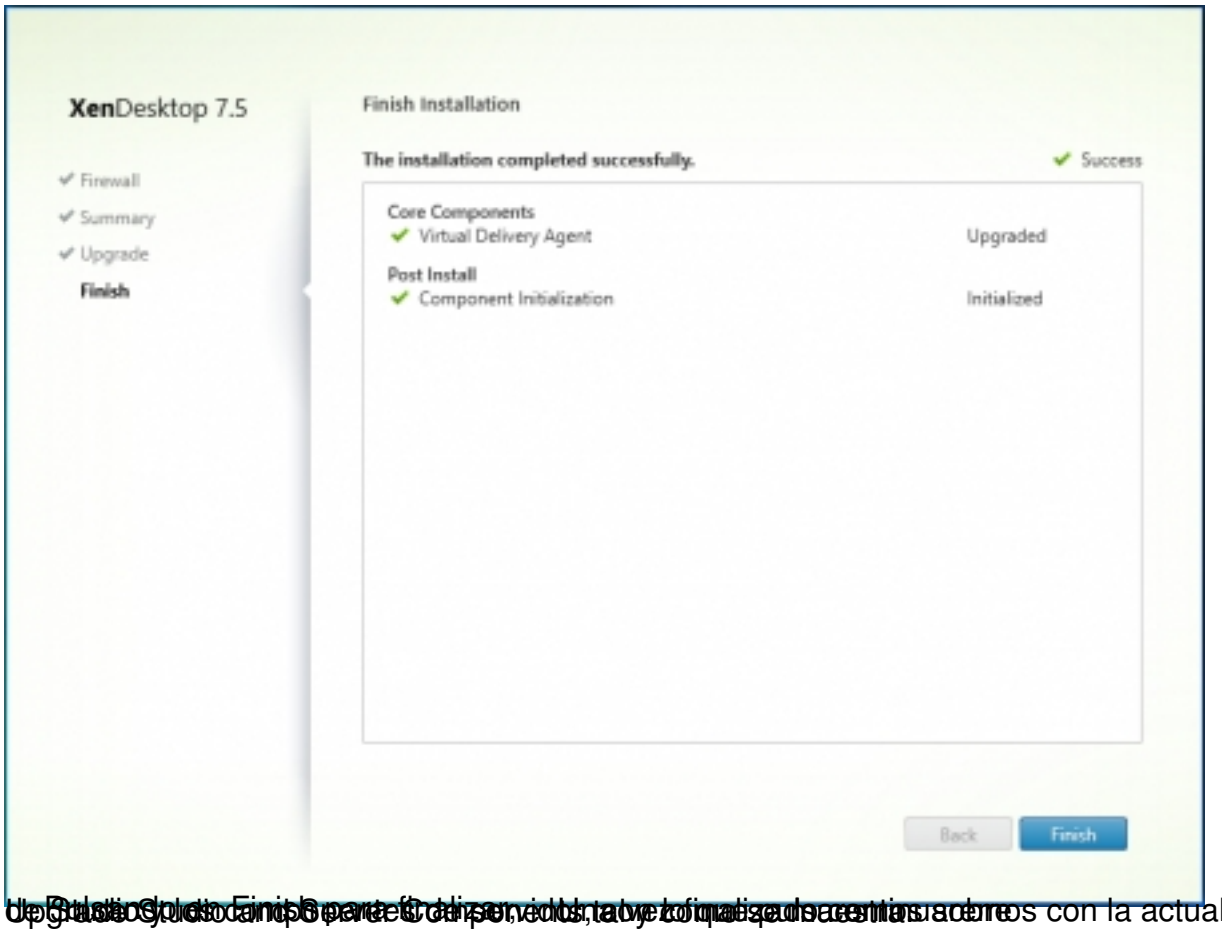

Realizando la actualización de estos componentes,

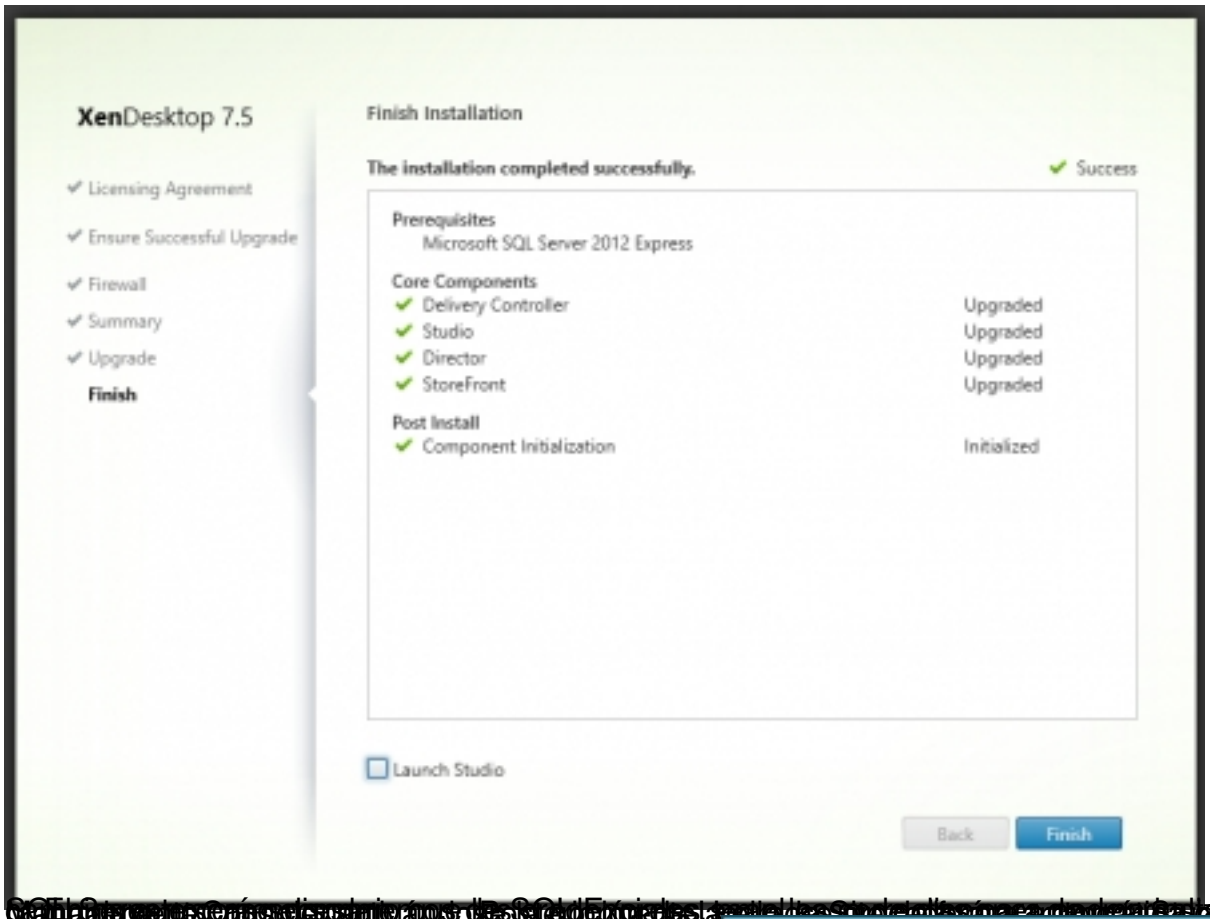

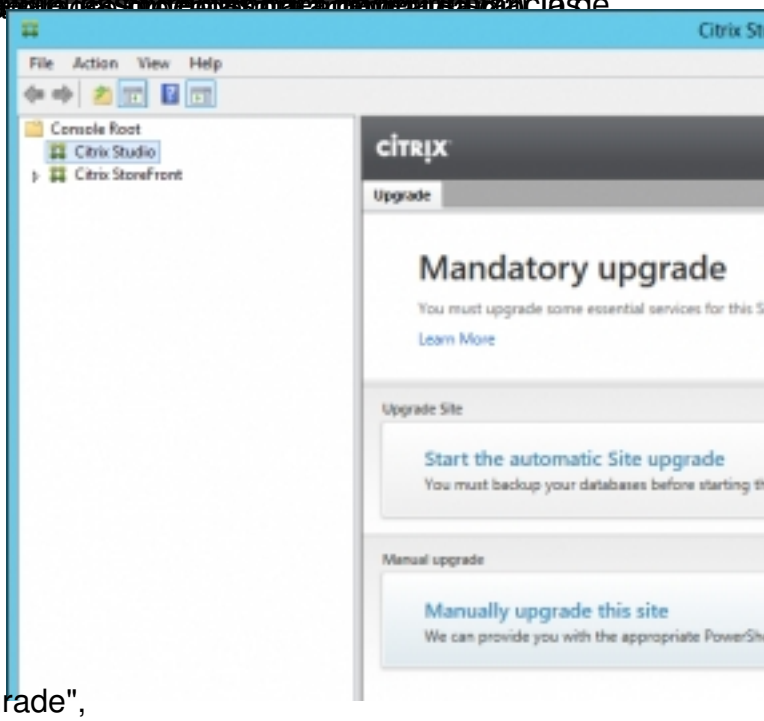

Pulsaremos sobre "Start the automatic Site upgrade",

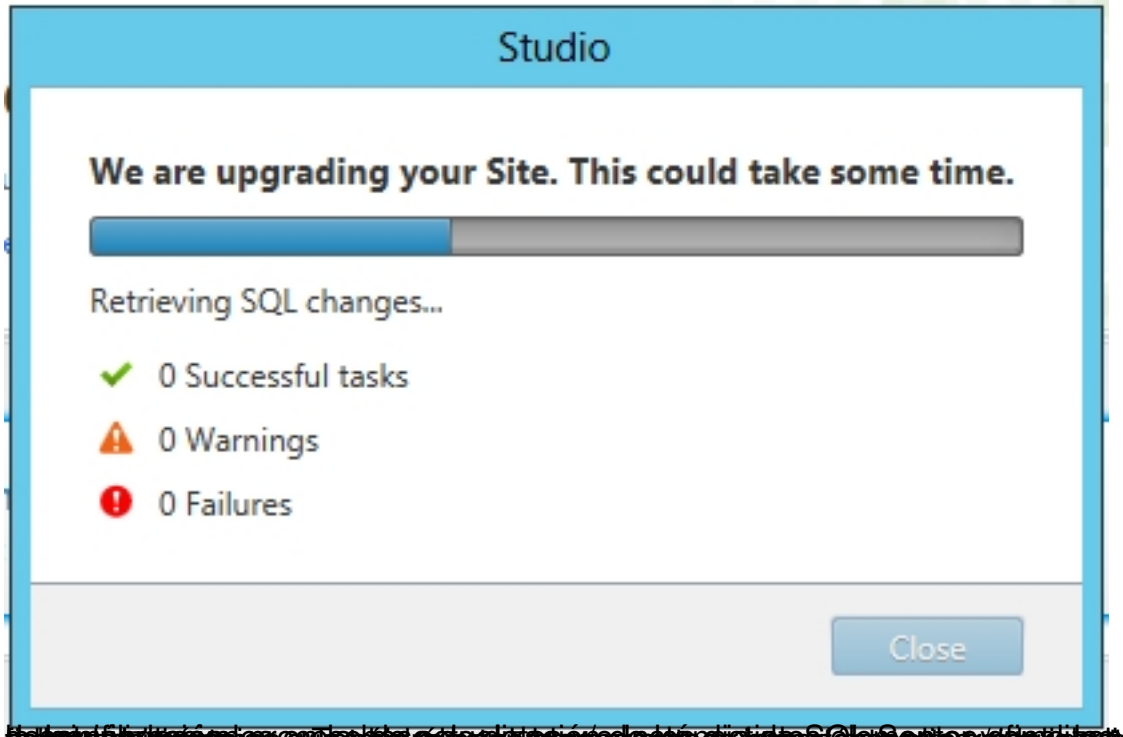
Studio
We are upgrading your Site. This could take some time.
Retrieving SQL changes...
0 Successful tasks
0 Warnings
0 Failures
Close